

# 1er Encuentro Multidisciplinario de Medicina del Sueño



Capítulo Occidental Norte ASONEUMOCITO

## NUESTROS CONFERENCISTAS



Dra. Sara **Lanau**  
Neuropediatra, MS



Dr. Andrés Fernando **Franco**  
Neurólogo, MS



Dra. Alejandra **Galarza**  
Neumóloga

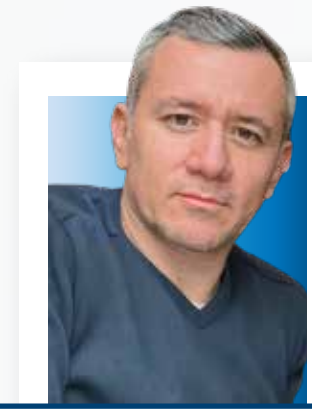

Dr. Renny **Jaimes**  
Neumólogo - Somnólogo



Dr. Eduardo **Henao**  
Otorrinolaringólogo - Somnólogo



Dr. Carlos **Urzola**  
Otorrinolaringólogo, MS

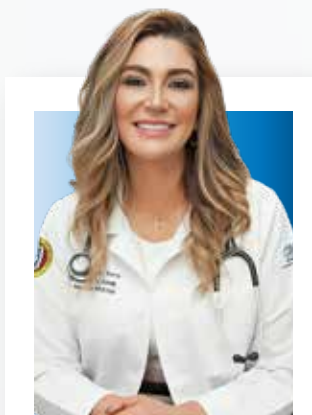

Dra. Patricia **Pareja**  
Otorrinolaringóloga, MS



Dra. Natalia **Colorado**  
Odontóloga, MDS



Dr. Mauricio **Castaño**  
Cirujano Maxilofacial, MDS



TR. Danuta **Gómez**  
Terapeuta Respiratoria



Dr. Andrés **Marín**  
Psicólogo, MS



Dra. Eliana **Rivera**  
Fonoaudióloga, TMO - MS

CUPOS LIMITADOS



7:30 A.M.  
A 2:00 P.M.

EVENTO PRESENCIAL

CLUB UNIÓN - San Fernando Plaza  
Carrera 43A # 1-50 Local 346 El Poblado, Medellín



# 1er Encuentro Multidisciplinario de Medicina del Sueño



Capítulo Occidental Norte ASONEUMOCITO

## AGENDA

HORA	CONFERENCIA	CONFERENCISTA
<b>BLOQUE NEUROLOGÍA</b>		
7:30 A.M.	Manejo de AOS en población pediátrica	<b>Dra. Sara Lanau</b> <i>Neuropediatra, MS</i>
8:00 A.M.	Causas y abordaje terapéutico de la somnolencia diurna excesiva	<b>Dr. Andrés Fernando Franco</b> <i>Neurólogo, MS</i>
<b>BLOQUE NEUMOLOGÍA</b>		
8:30 A.M. <b>VIRTUAL</b>	Indicaciones y nociones básicas de seguimiento de la ventilación domiciliar	<b>Dra. María Alejandra Galarza Jimenez</b> <i>Neumóloga</i>
9:00 A.M.	Lo que debemos saber de los estudios de sueño	<b>Dr. Renny Jaimes</b> <i>Neumólogo - Somnólogo</i>
<b>9:30 A.M. RECESO</b>		
<b>BLOQUE OTORRINOLARINGOLOGÍA</b>		
10:15 A.M.	Importancia de la valoración de la VAS en el paciente con AOS	<b>Dr. Eduardo Henao</b> <i>Otorrinolaringólogo - Somnólogo</i>
10:35 A.M.	<b>PANEL</b> Eficacia de la somnoscopia en el pronóstico terapéutico del paciente con AOS: <ul style="list-style-type: none"> <li>• Titulación de CPAP</li> <li>• Cirugía de sueño</li> <li>• Simulación de avance mandibular</li> </ul>	<b>Dr. Eduardo Henao</b> <i>Otorrinolaringólogo - Somnólogo</i>  <b>Dr. Carlos Urzola</b> <i>Otorrinolaringólogo, MS</i>  <b>Dra. Patricia Pareja</b> <i>Otorrinolaringóloga, MS</i>
<b>BLOQUE ODONTOLOGÍA</b>		
11:15 A.M.	Indicaciones y contraindicaciones de DAM	<b>Dra. Natalia Colorado</b> <i>Odontóloga, MDS</i>
11:45 A.M.	Papel del cirujano maxilofacial en los cambios de la vía aérea	<b>Dr. Mauricio Castaño</b> <i>Cirujano Maxilofacial, MDS</i>
<b>12:15 P.M. RECESO</b>		
<b>TERAPIAS</b>		
12:45 P.M.	Retos en la adherencia al CPAP	<b>TR. Danuta Gómez</b> <i>Terapeuta Respiratoria</i>
1:10 P.M.	TCC y trastornos del sueño	<b>Dr. Andrés Marín</b> <i>Psicólogo, MS</i>
1:35 P.M.	Impacto de la TMO en el manejo de los trastornos respiratorios asociados al sueño	<b>Dra. Eliana Rivera</b> <i>Fonoaudióloga, TMO, MS</i>

INSCRÍBETE **AQUÍ**



**7:30 A.M.**  
**A 2:00 P.M.**

**CLUB UNIÓN**  
**San Fernando Plaza**  
Carrera 43A # 1-50 Local 346  
El Poblado, Medellín